

**Dosar de executare silită nr.: 378/2021**

Nr. înregistrare: 4962/11.06.2026

## **PUBLICAȚIE DE VÂNZARE NR. 5/11.06.2026**

Noi, **SOCIETATE PROFESIONALĂ DE EXECUTORI JUDECĂTOREȘTI DOBRA & CĂLIMAN**, executori judecătorești în circumscripția Curții de Apel București, cu toate datele de identificare din antet,

*În conformitate cu dispozițiile art. 839 Cod procedură civilă, aducem la cunoștință generală următoarele:*

**În data de 01.07.2026, ora 11:30, va avea loc la sediul Societății Profesionale De Executori Judecătorești Dobra & Căliman, în București B-dul. Libertății nr. 20 - 22, bl. 102, parter și mezanin, sector 5, vânzarea la licitație publică a imobilului identificat prin Cartea Funciară nr. 123633-C1-U1 și numărul cadastral 271/2;2;16, situat în Orașul Pantelimon, Str. Sf. Gheorghe, Nr. 36, Bl. L, Sc. B, Et. 2, Ap. 16, județul Ilfov, compus din cota de 1/8 din apartament compus din două camere și dependințe, având o suprafață construită de 71,71 m.p., împreună cu cota-parte aferentă din părțile și dependințele comune, care, prin natura și destinația lor se află în proprietatea comună, perpetuă și forțată a tuturor coproprietarilor, precum și împreună cu cota-parte indiviză din terenul pe care este edificat imobilul-bloc , proprietatea debitorului STANCIU SILVIA, cu domiciliul în Str. Sfintul Gheorghe nr. 36, bl. L, sc. B, et. 2, ap. 16, Orașul Pantelimon, județul Ilfov**

Imobilul este identificat și descris conform anexei I.

Imobilul este grevat de sarcinile atestate de anexa II, reprezentată de extrasul de carte funciară emis urmare a cererii subscrisei de notare a urmării imobilului.

Anexele I și II fac parte integrantă din prezenta publicație de vânzare.

**Licitația începe de la prețul de 32.728,50 lei, reprezentând 75% din valoarea stabilită pentru prima licitație, conform art. 837 Cod procedură civilă.**

**Executarea silită se efectuează având în vedere:**

- cererea de executare silită formulată de creditorul **APS ZETA S.A.**, o societate anonimă (société anonyme) funcționând conform legislației din Luxemburg cu

sediul social în Str. Eugene Ruppert nr. 6, L-2453 Luxemburg, Marele Ducat al Luxemburgului, având nr. de înregistrare B256371 și EUID LURCSL.B256371, cu sediul în , **cu domiciliul ales pentru comunicarea actelor de procedură în str. George Constantinescu, nr. 2-4 și str. Ing. George Constantinescu, nr. 4B, clădirea C, et. 3, clădirea Globalworth Campus, sector 2, București la ASSET PORTFOLIO SERVICING ROMÂNIA SRL**

- în contradictoriu cu debitorul **STANCIU SILVIA**, cu domiciliul în Str. Sfintul Gheorghe nr. 36, bl. L, sc. B, et. 2, ap. 16, Orașul Pantelimon, județul Ilfov
- în baza titlului executoriu reprezentat de
  1. **Contract de ipoteca mobiliara nr. 3976/09.08.2019**
  2. **Contract de credit de nevoi personale nr. RQ19084964013533 din 09.08.2019**
- încheierea pronunțată de: JUDECATORIA CORNETU JUDETUL ILFOV in dosar nr. 1424/1748/2021, la data de 17.02.2021 prin care a fost incuviințată executarea silită
- încheierea emisă Societatea Profesională de Executori Judecătorești Dobra & Căliman în data de 24.10.2025 cu privire la stabilirea prețului imobilului urmărit silit și a termenului în vederea vânzării acestuia la licitație publică.
- încheierea emisă de executorul judecătoresc în data de 11.06.2026 cu privire la actualizarea cheltuielilor de executare.

Toți cei care pretind vreun drept asupra imobilului sunt obligați să-l aducă la cunoștință executorului judecătoresc, în scris, înainte de data stabilită pentru vânzare, în termenul și sub sancțiunile prevăzute de lege.

**Persoanele care vor să cumpere imobilul la licitație** sunt obligate să depună la dispoziția executorului judecătoresc, o garanție reprezentând 10% din prețul de începere a licitației, astfel cum a fost precizat mai sus. Dovada consemnării va fi atașată ofertei de cumpărare ce va cuprinde prețul oferit și condițiile de plată și se va depune la sediul Societății profesionale de executori Judecătorești Dobra & Căliman, în timpul programului de lucru cu publicul între orele 09.30-16.00, cel târziu în ziua premergătoare licitației, cu excepția ofertelor de cumpărare cel puțin egale cu prețul de începere a licitației, care pot fi depuse inclusiv în ziua licitației.

Creditorii urmăritori sau intervenienți nu sunt obligați, dacă au rang util de preferință, să depună garanția. De asemenea, sunt dispensate de depunerea garanției persoanele care, împreună cu debitorul, au asupra imobilului urmărit un drept de proprietate comună pe cote-părți sau sunt titularii unui drept de preempțiune, după caz. În aceste cazuri, dacă valoarea creanței ipotecare sau privilegiate ori valoarea cotei-părți a proprietarului nu acoperă cuantumul garanției menționate anterior, se va completa diferența.

**Cauțiunea va fi consemnată la orice unitate a Băncii Raiffeisen Bank, pe numele și la dispoziția SOCIETĂȚII PROFESIONALE DE EXECUTORI JUDECĂTOREȘTI DOBRA & CĂLIMAN, în contul deschis la Libra**

**Internet Bank în contul având IBAN RO88 BREL 0002 0020 1565 0101 - RON.**

Persoanele fizice sau juridice care vor participa la vânzarea la licitație, personal sau prin mandatar desemnat conform legii, trebuie să se prezinte la data, ora și locul stabilit pentru vânzarea la licitație având asupra lor cartea de identitate și procura autentică în original, dacă este cazul.

În cazul persoanelor juridice acestea mai trebuie să prezinte certificatul de înmatriculare (în copie conformă cu originalul), certificat constatator valabil emis de registrul comerțului, decizia asociatului unic sau hotărârea adunării generale a asociaților/ acționarilor (original) și dovada mandatului acordat persoanei care este împuternicită să reprezinte societatea la licitație (original), cu arătarea limitelor mandatului.

Nedepunerea tuturor înscrisurilor anterior menționate (nu se acceptă întocmirea acestora la sediul biroului executorului judecătoresc) anterior începerii licitației, atrage după sine decăderea din dreptul de a participa la licitație.

Executorul va oferi spre vânzare imobilul, prin 3 strigări succesive, la intervale de timp care să permită opțiuni și supralicitări, pornind de la prețul oferit care este mai mare decât prețul de începere al licitației, în lipsa unei asemenea oferte, chiar de la acest preț.

Dacă nu se obține prețul de începere a licitației și există cel puțin doi licitatori, bunul licitat va fi vândut la cei mai mare preț oferit, dar nu mai puțin de 30% din prețul de pornire al primei licitații (prețul din raportul de evaluare).

Vânzarea se va putea face chiar dacă se prezintă o singură persoană care oferă prețul de la care începe licitația.

Prezenta publicație de vânzare a fost emisă în 12 exemplare care vor fi depuse, comunicate, afișate și publicate după cum urmează:

- I. un exemplar se va depune în dosarul de executare;
- II. câte un exemplar se va comunica potrivit art. 840 Cod procedură civilă,
  - ✓ un exemplar va fi comunicat creditorului **APS ZETA S.A.**, o societate anonimă (société anonyme) funcționând conform legislației din Luxemburg cu sediul social în Str. Eugene Ruppert nr. 6, L-2453 Luxemburg, Marele Ducat al Luxemburgului, având nr. de înregistrare B256371 și EUID LURCSL.B256371, cu sediul în , **cu domiciliul ales pentru comunicarea actelor de procedură în str. George Constantinescu, nr. 2-4 și str. Ing. George Constantinescu, nr. 4B, clădirea C, et. 3, clădirea Globalworth Campus, sector 2, București la ASSET PORTFOLIO SERVICING ROMÂNIA SRL**
  - ✓ un exemplar va fi comunicat titularilor sarcinilor/drepturilor de preferință din extrasul CF **ASOCIAȚIA DE PROPRIETARI Str. Sf. Gheorghe, Nr. 36, Bl. L, Sc. B, Orașul Pantelimon, județul Ilfov, cu sediul în Orașul Pantelimon, Str. Sf. Gheorghe, Nr. 36, Bl. L, Sc. B, județul Ilfov**

- ✓ un exemplar va fi comunicat debitorului proprietar **STANCIU SILVIA**, cu domiciliul în Str. Sfintul Gheorghe nr. 36, bl. L, sc. B, et. 2, ap. 16, Orașul Pantelimon, județul Ilfov
  - ✓ un exemplar va fi comunicat **coproprietarilor**
    1. **STANCIU VASILE**, cu domiciliul în str. Sfântul Gheorghe, nr. 51, Pantelimon, jud. Ilfov
    2. **STANCIU CRISTIAN**, cu domiciliul în str. Duzilor, nr.62, Pantelimon, jud. Ilfov
    3. **STANCIU ELENA**, cu domiciliul în Int. Amoș Frâncu, nr. 3, Voluntari, jud. Ilfov
  - ✓ un exemplar va fi comunicat organului fiscal local **Administrația Județeană a Finanțelor Publice ILFOV**, cu sediul în București, Str. Lucrețiu Pătrășcanu nr. 10, sector 3
- III.** cate un exemplar se va afișa, conform art. 839 alin. (3) Cod procedură civilă, la:
- ✓ **JUDECĂTORIA CORNETU, JUDEȚUL ILFOV** cu sediul in com. Cornetu, Șoseaua Alexandriei, nr. 138, jud. Ilfov
  - ✓ **PRIMĂRIA ORAȘULUI PANTELIMON, JUDEȚUL ILFOV** cu sediul in Pantelimon, Strada Sfântu Gheorghe nr. 32, Județul Ilfov
  - ✓ sediul organului de executare: **București B-dul. Libertății nr. 20 - 22, bl. 102, parter și mezanin, Sector 5**
  - ✓ locul situării imobilului **Orașul Pantelimon, Str. Sf. Gheorghe, Nr. 36, Bl. L, Sc. B, Et. 2, Ap. 16, județul Ilfov;**
- IV.** pentru îndeplinirea procedurii prevăzute de art. 839 alin. (4) Cod procedură civilă, se va proceda la:
- publicarea pe pagina de internet [www.executare.ro](http://www.executare.ro) a Societății Profesionale de Executori Judecătorești DOBRA & CĂLIMAN,
  - publicarea pe pagina de internet [www.unejr.ro](http://www.unejr.ro) a U.N.E.J.

Executor Judecătoresc,  
*Dobra Narcis Constantin*

Red. M.C.

ANEXA I

**Vedere acces proprietate subiect, imobil bloc și apartament subiect:**







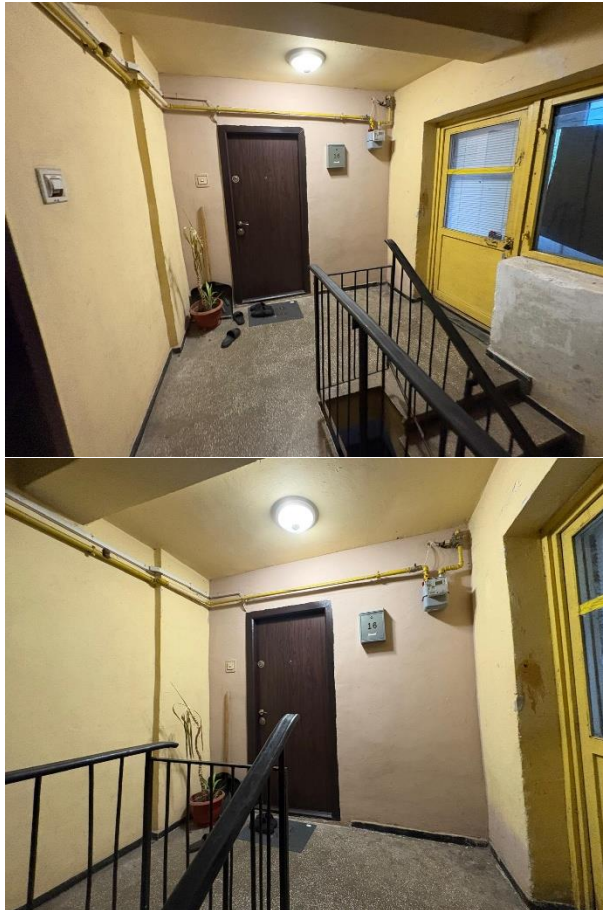

<b>Număr dosar executare</b>	378/2021	
<b>Data evaluării</b>	08.10.2025	
<b>Executor</b>	Societatea Profesională de Executori Judecătorești Dobra & Căliman	
<b>Tip proprietate</b>	Proprietate imobiliară de tip apartament cu 2 camere si dependințe	
<b>Adresa proprietății</b>	Strada Sfântul Gheorghe Nr. 36, Bl. L, Sc. B, Et. 2, Ap. 16, Localitatea Pantelimon, Județ Ilfov	
<b>Coordonate localizare</b>	44.455491, 26.207815	
<b>Numere cadastrale</b>	271/2;2;16 – pentru apartament	
<b>Carte funciară nr.</b>	123633-C1-U1 UAT Pantelimon	
<b>Cartier / amplasare</b>	Localitatea Pantelimon, Județ Ilfov	
<b>Încadrarea imobil</b>	Nu avem informații cu privire la încadrarea proprietății subiect din punct de vedere ala zonării fiscale. Din punct de vedere geografic, apartamentul este situat în Localitatea Pantelimon, Județ Ilfov – zona mediană a comunei.	
<b>Regim de înălțime</b>	Etaj 2 / S+P+2E	
<b>Anul construirii</b>	Anii 1980 – estimat de evaluator pe baza inspecției exterioare și analiza pieței	
<b>Utilități</b>	Energie electrică, apă, gaz, canalizare, centrală termică proprie	
<b>Finisaje</b>	Medii – estimate de evaluator pe baza inspecției exterioare	
<b>Arii si suprafețe</b>	Apartament:	<ul style="list-style-type: none"> <li>• Suprafață utilă apartament = 53,65 mp</li> <li>• Suprafață balcon = 3,78 mp</li> <li>• Suprafață balcon = 3,96 mp</li> <li>• Suprafață boxă = 10,32 mp</li> </ul>

		<ul style="list-style-type: none"> <li>• Suprafață construită = 71,71 mp</li> </ul>
	Teren:	<p>Cotă indiviză din părți și dependințe comune = N/A</p> <p>Cotă teren = 3,96%</p>
Utilizare existentă	Proprietate cu destinație rezidențială	
Drept de proprietate	Cota de 1/8 din drept deplin de proprietate.	
Sarcini înregistrate	<ul style="list-style-type: none"> <li>• Conform Extrasului de Carte Funciară avut la dispoziție sunt notate o serie de sarcini. În cadrul prezentei evaluări am considerat proprietatea liberă de sarcini și tranzacționabilă. În cazul apariției altor documente sau informații, ne rezervăm dreptul de a revizui prezentul raport de evaluare.</li> </ul>	
Observații aferente identificare imobil	<ul style="list-style-type: none"> <li>• În cadrul prezentei evaluări nu am avut la dispoziție releveul aferent proprietății subiect și am presupus ca compartimentarea actuala corespunde cu realitatea de la OCPI. Suprafețele au fost preluate din documentele de proprietate avute la dispoziție. În cazul apariției altor documente sau informații, ne rezervăm dreptul de a revizui prezentul raport de evaluare.</li> <li>• Evaluatorul a făcut convocarea pentru inspecția proprietății (pentru data de 08.10.2025). Din cauza lipsei de posibilitate de acces la interiorul proprietății, prezenta evaluare a fost realizată doar în baza unei inspecții exterioare, luând în considerare informațiile ce au putut fi prelevate la exteriorul apartamentului. În cazul apariției altor informații sau documente, ne rezervăm dreptul de a revizui prezenta evaluare.</li> <li>• Nu am avut la dispoziție un act din care să reiasă anul de construire al blocului. Anul de construire al imobilului (anii 1980) a fost estimat de evaluator pe baza informațiilor de piață. În cazul apariției altor documente sau informații, ne rezervăm dreptul de a revizui raportul de evaluare.</li> <li>• În cadrul prezentei evaluări nu am avut la dispoziție un plan de amplasament și delimitare pentru localizarea proprietății subiect. Localizarea s-a realizat la data inspecției după adresa din documentele de proprietate puse la dispoziția evaluatorului. Dacă apar alte documente sau informații, ne rezervăm dreptul de a revizui prezenta evaluare.</li> </ul>	

## ANEXA II



Oficiul de Cadastru și Publicitate Imobiliară ILFOV  
Biroul de Cadastru și Publicitate Imobiliară Cornetu

### EXTRAS DE CARTE FUNCİARĂ PENTRU INFORMARE

Carte Funciară Nr. 123633-C1-UI Pantelimon

Nr. cerere	40725
Ziua	04
Luna	08
Anul	2025
Cod verificare 100192619182	

#### A. Partea I. Descrierea imobilului

Unitate individuală

Nr. CF vechi: 814

**Adresa:** Jud. Ilfov, UAT Pantelimon, Loc. Pantelimon, Str SF.GHEORGHE, Nr. 36, Bl. L, Sc. B, Et. 2, Ap. 16

**Părți comune:** -

Nr crt	Nr. cadastral	Suprafața construită	Suprafața utilă (mp)	Cote părți comune	Cote teren	Observații / Referințe
A1	CAD: 271/2;2;16	71,71	-	-	-	compus din doua camere si dependinte

#### B. Partea II. Proprietari și acte

Înscrieri privitoare la dreptul de proprietate și alte drepturi reale		Referințe
<b>435686 / 03/10/2024</b>		
Act Notarial nr. 80, din 30/09/2024 emis de Ninu Viorica Roxana;		
B2	Intabulare, drept de PROPRIETATE, dobandit prin Succesiune, cota actuala 1/8 1) <b>STANCIU VASILE</b>	A1
B3	Intabulare, drept de PROPRIETATE, dobandit prin Succesiune, cota actuala 1/8 1) <b>STANCIU CRISTIAN</b>	A1
B4	Intabulare, drept de PROPRIETATE, dobandit prin Succesiune, cota actuala 1/8 1) <b>STANCIU ELENA</b>	A1
B5	Intabulare, drept de PROPRIETATE, dobandit prin Succesiune, cota actuala 1/8 1) <b>STANCIU SILVIA</b>	A1
<b>495249 / 05/11/2024</b>		
Act Notarial nr. 1460, din 04/11/2024 emis de Ninu Viorica Roxana;		
B7	Intabulare, drept de PROPRIETATE, dobandit prin Conventie, cota actuala 1/2 1) <b>STANCIU ELENA</b> , necasatorita	A1

#### C. Partea III. SARCINI

Înscrieri privind dezmembărintele dreptului de proprietate, drepturi reale de garanție și sarcini		Referințe
<b>8123 / 13/01/2025</b>		
Hotarare Judecatoreasca nr. INCHEIERE DIN DOSAR NR. 1424/1748/2021, din 17/02/2021 emis de JUDECATORIA CORNETU SECTIA CIVILA; Act Administrativ nr. 7773 INCHEIERE, din 13/03/2023 emis de Dobra Ofelia-Camelia; Act Administrativ nr. INCHEIERE, din 19/06/2023 emis de Dobra Ofelia-Camelia; Somatie nr. SOMATIE NR. 130/09.01.2025 DIN DOSAR EXECUTARE NR. 378/2021, din 09/01/2025 emis de BEJ Dobra Ofelia-Camelia;		
C1	Se noteaza urmarirea imobilului pentru suma de 21.772,92 LEI la cererea creditorului CEC BANK SA ( conform incheiere emisa de instanta ) privind pe debitoarea Stanciu Silvia, prin Bej Dobra Ofelia Camelia in dosar executare nr. 378/2021 <i>OBSERVATII: B5</i>	A1
<b>40725 / 04/08/2025</b>		
Hotarare Judecatoreasca nr. 365, din 10/06/2025 emis de JUDECATORIA RM VALCEA;		
C2	Se noteaza masura sechestrului asigurator pana la concurenta sumei in cunatum de 1718986,03 LEI, instituita prin incheierea penala nr. 395/19.06.2024 pronuntata de JUDECATORIA RM. VALCEA in dosar nr. 3518/288/2024, privind pe STANCIU VASILE	A1

Document care contine date cu caracter personal, potrivit de prevederile Regulamentului (UE) nr. 679/2016 si Legii 190/2018

Pagina 1 din 3

Extindea prezint informare online la adresa [eapay.ancpl.ro](http://eapay.ancpl.ro)

Formular versiunea 1.1