

Dosar de executare silită nr.: 10198/2025

Nr. înregistrare: 101889/16.06.2026

PUBLICAȚIE DE VÂNZARE NR. 1/16.06.2026

Noi, **SOCIETATE PROFESIONALĂ DE EXECUTORI JUDECĂTOREȘTI DOBRA & CĂLIMAN**, executori judecătorești în circumscripția Curții de Apel București, cu toate datele de identificare din antet,

În conformitate cu dispozițiile art. 839 Cod procedură civilă, aducem la cunoștință generală următoarele:

În data de 22.07.2026, ora 11:00, va avea loc la sediul Societății Profesionale De Executori Judecătorești Dobra & Căliman, în București B-dul. Libertății nr. 20 - 22, bl. 102, parter și mezanin, sector 5, vânzarea la licitație publică a imobilului identificat prin Cartea Funciară nr. 221432-C1-U55 și numărul cadastral 221432-C1-U55, situat în București, Al. Lunca Siretului nr. 6, bl. A46, sc. A, et. 1, ap. 5, sector 6, compus din apartament cu 2 camere și dependințe în suprafață utilă de 48.85 mp și cu suprafața construită de 68 mp, împreună cu cota-parte indiviză aferentă din părțile și dependințele comune, care prin natura și destinația lor se află în proprietatea comună, perpetuă și forțată a tuturor proprietarilor și împreună cu cota-parte indiviză de 15.35 mp din terenul pe care este edificat imobilul, proprietatea debitorului BLEJAN-CONSTANTINESCU PAULA-VERONICA, cu domiciliul în Ale. Lunca Siretului nr. 6, bl. A46, sc. A, et. 1, ap. 5, Municipiul București, sector 6

Imobilul este identificat și descris conform anexei I.

Imobilul este grevat de sarcinile atestate de anexa II, reprezentată de extrasul de carte funciară emis urmare a cererii subscrisei de notare a urmării imobilului.

Anexele I și II fac parte integrantă din prezenta publicație de vânzare.

Licitația începe de la prețul de 436.500,00 lei, ce reprezintă prețul la care a fost evaluat imobilul anterior precizat, conform raportului de evaluare întocmit în prezentul dosar de executare.

Executarea silită se efectuează având în vedere:

- cererea de executare silită formulată de creditorul **TBI BANK EAD, CUI 131134023**, reînregistrată în Registrul Comerțului ținut de Agenția de

- Înregistrare de pe lângă Ministerul Justiției, autorizată ca instituție bancară și desfășurând activitate bancară conform licenței nr. B 30 și Ordinilor Băncii Naționale a Bulgariei nr. RD 22-1067/13.08.2003, RD 22-1560/20.07.2007, RD 22-2270/16.11.2009, RD 22-0451/28.02.2012 și RD nr. 22-0451/22.10.2012, prin sucursala TBI BANK EAD SOFIA - SUCURSALA BUCUREȘTI, cu sediul în Republica Bulgaria, Sofia, 1421, str. Dimitar Hadzhikotzev 52-54, **cu sediul ales pentru comunicarea actelor de procedură în București, str. Puțul lui Zamfir nr. 8-12, et. 4, sector 1**, reprezentat de Consilier juridic Andrei Grigoriu
- în contradictoriu cu debitorul **BLEJAN-CONSTANTINESCU PAULA-VERONICA**, cu domiciliul în Ale. Lunca Siretului nr. 6, bl. A46, sc. A, et. 1, ap. 5, Municipiul București, sector 6
 - în baza titlului executoriu reprezentat de **Contract de credit 20252030124 din data de 27.01.2025**
 - încheierea pronunțată de: JUDECATORIA SECTOR 6 BUCUREȘTI în dosar nr. 28216/303/2025, la data de 14.01.2026 prin care a fost incuviințată executarea silită
 - încheierea emisă Societatea Profesională de Executori Judecătorești Dobra & Căliman în data de 16.06.2026 cu privire la stabilirea prețului imobilului urmărit silit și a termenului în vederea vânzării acestuia la licitație publică.
 - încheierea emisă de executorul judecătorec în data de 16.06.2026 cu privire la actualizarea cheltuielilor de executare.

Toți cei care pretind vreun drept asupra imobilului sunt obligați să-l aducă la cunoștință executorului judecătorec, în scris, înainte de data stabilită pentru vânzare, în termenul și sub sancțiunile prevăzute de lege.

Persoanele care vor să cumpere imobilul la licitație sunt obligate să depună la dispoziția executorului judecătorec, o garanție reprezentând 10% din prețul de începere a licitației, astfel cum a fost precizat mai sus. Dovada consemnării va fi atașată ofertei de cumpărare ce va cuprinde prețul oferit și condițiile de plată și se va depune la sediul Societății profesionale de executori Judecătorești Dobra & Căliman, în timpul programului de lucru cu publicul între orele 09.30-16.00, cel târziu în ziua premergătoare licitației, cu excepția ofertelor de cumpărare cel puțin egale cu prețul de începere a licitației, care pot fi depuse inclusiv în ziua licitației.

Creditorii urmăritori sau intervenienți nu sunt obligați, dacă au rang util de preferință, să depună garanția. De asemenea, sunt dispensate de depunerea garanției persoanele care, împreună cu debitorul, au asupra imobilului urmărit un drept de proprietate comună pe cote-părți sau sunt titularii unui drept de preempțiune, după caz. În aceste cazuri, dacă valoarea creanței ipotecare sau privilegiate ori valoarea cotei-părți a proprietarului nu acoperă cuantumul garanției menționate anterior, se va completa diferența.

Cauțiunea va fi consemnată la orice unitate a băncii LIBRA INTERNET BANK S.A., pe numele și la dispoziția SOCIETĂȚII PROFESIONALE DE

**EXECUTORI JUDECĂTOREȘTI DOBRA & CĂLIMAN, în contul deschis la
Libra Internet Bank în contul având IBAN RO88 BREL 0002 0020 1565
0101 - RON.**

Persoanele fizice sau juridice care vor participa la vânzarea la licitație, personal sau prin mandatar desemnat conform legii, trebuie să se prezinte la data, ora și locul stabilit pentru vânzarea la licitație având asupra lor cartea de identitate și procura autentică în original, dacă este cazul.

În cazul persoanelor juridice acestea mai trebuie să prezinte certificatul de înmatriculare (în copie conformă cu originalul), certificat constatator valabil emis de registrul comerțului, decizia asociatului unic sau hotărârea adunării generale a asociaților/ acționarilor (original) și dovada mandatului acordat persoanei care este împuternicită să reprezinte societatea la licitație (original), cu arătarea limitelor mandatului.

Nedepunerea tuturor înscrisurilor anterior menționate (nu se acceptă întocmirea acestora la sediul biroului executorului judecătoresc) anterior începerii licitației, atrage după sine decăderea din dreptul de a participa la licitație.

Executorul va oferi spre vânzare imobilul, prin 3 strigări succesive, la intervale de timp care să permită opțiuni și supralicitări, pornind de la prețul oferit care este mai mare decât prețul la care s-a făcut evaluarea sau, în lipsa unei asemenea oferte, chiar de la acest preț.

Prezenta publicație de vânzare a fost emisă în **9** exemplare care vor fi depuse, comunicate, afișate și publicate după cum urmează:

- I. un exemplar se va depune în dosarul de executare;
- II. câte un exemplar se va comunica potrivit art. 840 Cod procedură civilă,
 - ✓ un exemplar va fi comunicat creditorului **TBI BANK EAD, CUI 131134023**, reînregistrată în Registrul Comerțului ținut de Agenția de Înregistrare de pe lângă Ministerul Justiției, autorizată ca instituție bancară și desfășurând activitate bancară conform licenței nr. B 30 și Ordinilor Băncii Naționale a Bulgariei nr. RD 22-1067/13.08.2003, RD 22-1560/20.07.2007, RD 22-2270/16.11.2009, RD 22-0451/28.02.2012 și RD nr. 22-0451/22.10.2012, prin sucursala TBI BANK EAD SOFIA - SUCURSALA BUCUREȘTI, cu sediul în Republica Bulgaria, Sofia, 1421, str. Dimitar Hadzhikotzev 52-54, **cu sediul ales pentru comunicarea actelor de procedură în București, str. Puțul lui Zamfir nr. 8-12, et. 4, sector 1**, reprezentat de Consilier juridic Andrei Grigoriu
 - ✓ un exemplar va fi comunicat titularilor sarcinilor/drepturilor de preferință din extrasul CF **ASOCIAȚIA DE PROPRIETARI Al. Lunca Siretului nr. 6, bl. A46, sc. A, București, sector 6, cu sediul în București, Al. Lunca Siretului nr. 6, bl. A46, sc. A, sector 6**

- ✓ un exemplar va fi comunicat debitorului proprietar **BLEJAN-CONSTANTINESCU PAULA-VERONICA**, cu domiciliul în Ale. Lunca Siretului nr. 6, bl. A46, sc. A, et. 1, ap. 5, Municipiul București, sector 6
 - ✓ un exemplar va fi comunicat organului fiscal local **Administrația Sectorului 6 a Finanțelor Publice, cu sediul în București, Str. Popa Tatu nr. 7, sector 1**
- III.** cate un exemplar se va afișa, conform art. 839 alin. (3) Cod procedură civilă, la:
- ✓ **JUDECĂTORIA SECTOR 6 BUCUREȘTI** cu sediul in București, Strada Știrbei Vodă nr. 115, sector 1
 - ✓ **PRIMĂRIA SECTORULUI 6 BUCUREȘTI** cu sediul in București, **Calea Plevnei, nr.147-149, sector 6**
 - ✓ sediul organului de executare: **București B-dul. Libertății nr. 20 - 22, bl. 102, parter și mezanin, Sector 5**
 - ✓ locul situării imobilului **București, Al. Lunca Siretului nr. 6, bl. A46, sc. A, et. 1, ap. 5, sector 6;**
- IV.** pentru îndeplinirea procedurii prevăzute de art. 839 alin. (4) Cod procedură civilă, se va proceda la:
- publicarea în extras într-un ziar de circulație națională,
 - publicarea pe pagina de internet www.executare.ro a Societății Profesionale de Executori Judecătorești DOBRA & CĂLIMAN,
 - publicarea pe pagina de internet www.unejr.ro a U.N.E.J.

Executor Judecătoresc,
Dobra Ofelia Camelia

Red. M.C.

ANEXA I

Vedere acces proprietate subiect și exterior imobil bloc:





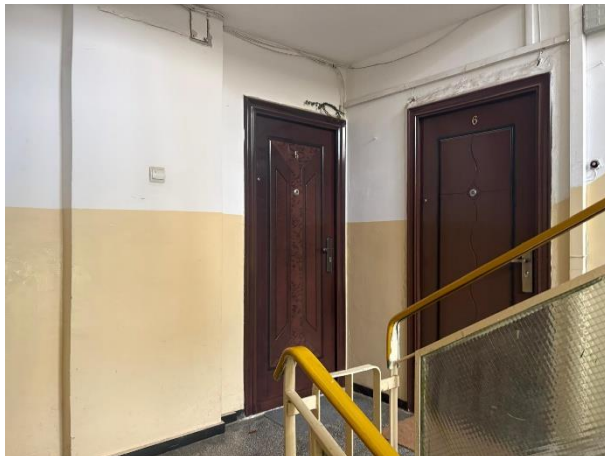

Număr dosar executare	10198/2025	
Data evaluării	09.04.2026	
Executor	Societatea Profesională de Executori Judecătorești Dobra & Căliman	
Tip proprietate	Imobil identificat prin Cartea Funciară nr. 221432-C1-U55 și numărul cadastral 221432-C1-U55, compus din apartament cu 2 (două) camere și dependințe, având o suprafață utilă de 48,85 mp (conform măsurători cadastrale), împreună cu cota-parte de 0,96% din părțile și dependințele comune, care, prin natura și destinația lor se află în proprietatea comună, perpetuă și forțată a tuturor coproprietarilor, precum și împreună cu cota-parte indiviză de 15,35 mp din terenul pe care este edificat imobilul-bloc	
Adresa proprietății	Aleea Lunca Siretului, Nr. 6, Bl. A46, Sc. A, Et. 1, Ap. 5, Sector 6, București	
Coordonate localizare	44.424333, 26.018539	
Acces	Accesul la proprietate se realizează din drum public asfaltat – Aleea Lunca Siretului	
Numar cadastral	221432-C1-U55 – pentru apartament	
Carte funciară nr.	221432-C1-U55 UAT Sector 6	
Cartier / amplasare	Cartier Drumul Taberei	
Încadrarea imobil	Conform informații disponibile pe site-ul Primăriei Municipiului București Sector 6 privind încadrarea proprietății subiect din punct de vedere al zonării fiscale, proprietatea subiect este amplasată în zona fiscală B.	
Regim de înălțime	1 / P+4E	
Anul construirii	Anii 1970 – estimat de evaluator pe baza analizei pieței și a zonei	
Utilități	Energie electrică, apă, gaz, canalizare, termoficare	
Finisaje	Medii - estimate de evaluator pe baza inspecției exterioare	
Arii și suprafețe	Apartament:	<ul style="list-style-type: none"> Suprafață utilă = 48,85 mp – conform măsurători cadastrale și Extras CF – suprafață luată în considerare și 48,67 mp – conform acte Suprafață construită = 68 mp
	Teren:	Cotă indiviză teren = 15,35 mp Cotă indiviză părți și dependințe comune = 0,96%
Utilizare existentă	Proprietate cu destinație rezidențială	
Drept de proprietate	Considerat deplin	
Sarcini înregistrate	<ul style="list-style-type: none"> Conform Extrasului de Carte Funciară avut la dispoziție sunt notate o serie de sarcini. În cadrul prezentei evaluări am considerat proprietatea liberă de sarcini și tranzacționabilă. Dacă apar alte informații sau documente, ne rezervăm dreptul de a revizui prezenta evaluare. 	
Observații aferente identificare imobil	<ul style="list-style-type: none"> Evaluatorul a făcut convocarea pentru inspecția proprietății (pentru data de 09.04.2026). Din cauza lipsei de posibilitate de acces la interiorul proprietății, prezenta evaluare a fost realizată doar în baza unei inspecții exterioare, luând în considerare informațiile ce au putut fi prelevate la exteriorul apartamentului. În cazul apariției altor informații sau documente, ne rezervăm dreptul de a revizui prezenta evaluare. În cadrul prezentei evaluări nu am avut la dispoziție releveul aferent imobilului subiect. Suprafețele au fost preluate din documentele de proprietate, considerând aceste informații de actualitate și corespunzătoare cu realitatea de la OCPI. Dacă apar alte informații sau documente, ne rezervăm dreptul de a revizui prezenta evaluare. În cadrul prezentei evaluări nu am avut la dispoziție informații sau documente cu privire la anul de construire al imobilului bloc. Anul de construire (Anii 1970) a fost estimat de evaluator pe baza inspecției exterioare coroborată 	

	cu analiza pieței din zona de analiză. Dacă apar alte informații sau documente, ne rezervăm dreptul de a revizui prezenta evaluare.
--	---

ANEXA II



Oficiul de Cadastru și Publicitate Imobiliară BUCUREȘTI
Biroul de Cadastru și Publicitate Imobiliară Sectorul 6

EXTRAS DE CARTE FUNCİARĂ PENTRU INFORMARE

Carte Funciară Nr. 221432-C1-U55 București Sectorul 6

Nr. cerere 6269
Ziua 26
Luna 01
Anul 2026

Cod verificare
100199749396



A. Partea I. Descrierea imobilului

Unitate individuală

Adresa: Jud. București, UAT București Sectorul 6, Loc. București Sectorul 6, AI LUNCA SIRETULUI, Nr. 6, Bl. A46, Sc. A, Et. 1, Ap. 5

Părți comune: Casa scării, Holuri, Coridoare, Terasa, Instalații Tehnice, Alte părți comune.

Nr crt	Nr. cadastral	Suprafața construită	Suprafața utilă (mp)	Cote părți comune	Cote teren	Observații / Referințe
A1	221432-C1-U55	68	48,85	0,96	15,35	Apartament cu 2 camere și dependințe.

B. Partea II. Proprietari și acte

Înscrieri privitoare la dreptul de proprietate și alte drepturi reale		Referințe
13350 / 17/02/2020		
Act Notarial nr. 352, din 14/02/2020 emis de Nurciu Mariana;		
B2	Intabulare, drept de PROPRIETATE, dobândit prin Convenție, cota actuala 1/1 1) CONSTANTINESCU PAULA-VERONICA , necasatorita	A1

C. Partea III. SARCINI

Înscrieri privind dezmembrămintele dreptului de proprietate, drepturi reale de garanție și sarcini		Referințe
6269 / 26/01/2026		
Hotărâre Judecătorească nr. FN, din 14/01/2026 emis de JUDECĂTORIA SECTORULUI 6 - DOSAR 28216/303/2025; Somatie nr. 8240, din 23/01/2026 emis de BEJ Dobra Ofelia-Camelia - DOSAR 10198/2025;		
C3	Se notează urmărirea silită a imobilului, debitor fiind BLEJAN-CONSTANTINESCU PAULA-VERONICA, în favoarea creditorului TBI BANK EAD pentru suma de 58.568,57 LEI	A1